

Mediataza Films & Morales
Entertainment

A LA MEDIDA

Original de Jaime E. Morales

SUPER SERIE
Comedia Romántica
40 Episodios x 35 min.
Chile
marlene@mediatazafilms.com



A LA MEDIDA

LOGLINE

Un golpe de suerte convierte en millonaria a una humilde mesera. La nueva fortuna la utiliza para ayudar a quienes más lo necesitan, pero también despierta el interés de unos estafadores que planean enamorarla para robarle todo.





A LA MEDIDA

Carmen, una abnegada mesera ha atendido por años a Don Venancio, un anciano cliente, una mañana él le cuenta que esta enfermo, va morir y dado que no tiene herederos, quiere casarse con ella para dejarle sus bienes. Los bienes terminan siendo minas de cobre y la mujer se vuelve millonaria apenas enviuda. Carga con un secreto por el cual no se siente digna de la buena fortuna, y decide ayudar a los más necesitados, rápidamente su filantropía la convierte en un fenómeno mediático, será entonces que una mujer ambiciosa transformará a su propio novio en un galán **"A la medida"** de lo que la viuda necesita, para que la enamore y le robe la fortuna. Pero en medio de la mentira, un amor profundo y verdadero nacerá.

Carmen

40 años, esforzada mesera, recibe un golpe de suerte. No se perdona el haber entregado a su hija en adopción de adolescente, por lo que no se siente digna de la buena fortuna.

Usará el dinero para ayudar a los demás , y para acercarse más a Samantha (su hija) y confesarle que es su madre

Personajes
Principales



Encontrará el amor en un hombre que quiere timarla

Comienza sumisa y se va empoderando

A LA MEDIDA

38 Años, mente detrás del engaño a Carmen, sus celos comienzan a jugarle en contra cuando siente que Abel se enamora de verdad de la nueva rica. Inicia campaña para impedirlo.

Cerebral y racional, perderá toda compostura por los celos

Carina



A LA MEDIDA



Abel



41 años, Zángano convertido en galán por maquinación de Carina, su novia. Conquistador por excelencia, sus tácticas de seducción no funcionan con Carmen. Sólo cuando es él mismo, logra llegar al corazón de ella y de paso enamorarse genuinamente

De antivalor a un hombre digno de si mismo

Samantha

24 años, atractiva y ambiciosa, a ratos frívola e interesada, es la hija que Carmen entregó en adopción de adolescente. Tiene una relación con un Yupi que no la reconoce en sociedad. Se enamora de un mimo adorable, pero que es pobre como él solo.

Personajes
Secundarios



Tiene un hijo que no ve de años, el padre del menor lo alejó de ella cortando todo tipo de comunicación. Carmen usará el dinero para ayudarla a rastrear al niño.

Entenderá que el dinero ayuda,
pero no compra la felicidad

A LA MEDIDA



Felipe

26 años, joven artista callejero, padre soltero de una niña trans de 7 años y con quien Samantha tendrá una especial conexión. Juntos recorrerán el camino de la transición.

Se gana la vida con propinas y todo tipos de esfuerzos para mantener a su familia.

A LA MEDIDA



30 años, exitoso ejecutivo bancario, goza de importante cargo, un prestigioso apellido y amistades en altas esferas. Tiene una relación secreta con Samantha, pues le avergüenza su origen.

Ignacio



Otros Personajes



Maruja



65 años, Dueña del Marú's, la fuente de soda, vive atrapada en lo que fue la mejor época de su vida, los 60's.

Confidente y mejor amiga de Carmen.

La cafetería arrastra una crisis económica y Carmen se asociará con ella para salvarla. Sobreviviente de un cáncer de seno.

A LA MEDIDA



SUSAN



Torombolo

A LA MEDIDA

Rival en los negocios de Carmen. Al buscar vías alternativas para tratar su dolor crónico, se enamora de Torombolo, joven **20 años menor**, quien será su inspiración para un podcast erótico que la hará famosa.

Supuesta hija del difunto Venancio, es parte de otro plan para estafar a Carmen. Se enamora perdidamente de Billy, Cocinero del Maru's, **20 años mayor**,



Beatriz

Secuaz de Carina, crecieron juntos en un orfanato, problemático y desadaptado, es un sobreviviente, trabaja en un grow shop y se enamora de Susan, a quien al inicio quiere timar.



Billy

Cocinero del Maru's, mujeriego y despreocupado, no parece tener intención de sentar cabeza hasta que conoce a Beatriz. Resulta ser el padre biológico de Samantha.



Arco Temporada

I. "Sentando bases, el camino de ida" - Episodios 1 al 13



- Carmen se casa, enviuda y se vuelve millonaria

- Carmen es una mecenas, despierta interés de timadores

- Carina convierte a Abel en un galán "A la medida"

- En una orquestada casualidad, Abel y Carmen se conocen.

- Abel a la conquista, ninguna táctica de seducción funciona con Carmen

- Conseguir la amistad de Carmen también es difícil para Carina

- Carmen inicia la búsqueda del hijo de Samantha

- Carmen le confiesa a Samantha que es su madre.

- Abel ayuda a Carmen a conseguir el perdón de Samantha

- Primer Beso de Carmen y Abel

A LA MEDIDA

A LA MEDIDA

Arco
Temporada

II "Carmen y Abel recorriendo el camino" - Episodios 14 al 26

- Carmen y Abel están juntos, Los celos de Carina se encienden

- Carmen y Abel encuentran al hijo de Samantha

- Abel se ha enamorado de verdad de Carmen,

Boicot de Carina a la relación

- Samantha se reencuentra con su hijo, pero no perdona a Carmen

- Carina desatada, maquina para que **Carmen descubra la verdad sobre Abel**

- Carmen sufre por el engaño.
Nueva estrategia:

No decir que ella sabe que él no sabe que ella sabe...

- Las trampas de Carmen: pone a prueba el amor de Abel

- Abel descubre que Carmen se enteró del timo, y que fue por mano de Carina

- Abel propone matrimonio a Carmen: Carmen acepta



A LA MEDIDA

Arco
Temporada

III "El gato y el ratón", el final del camino - Episodios 27 al 40

- Carmen y Abel tensan la cuerda, para ver quien la suelta primero

- Continúan los planes de boda: Carina en la duda, no sabe si Abel continúa con el plan o se casa por amor

- Carmen renuncia a la fortuna y vuelve a ser una simple mesera

- Samantha perdona a Carmen

- Carina y Abel desenmascarados, Carmen los expulsa de su vida

- Venganza de Carina, acto heroico de Abel (riesgo de muerte)

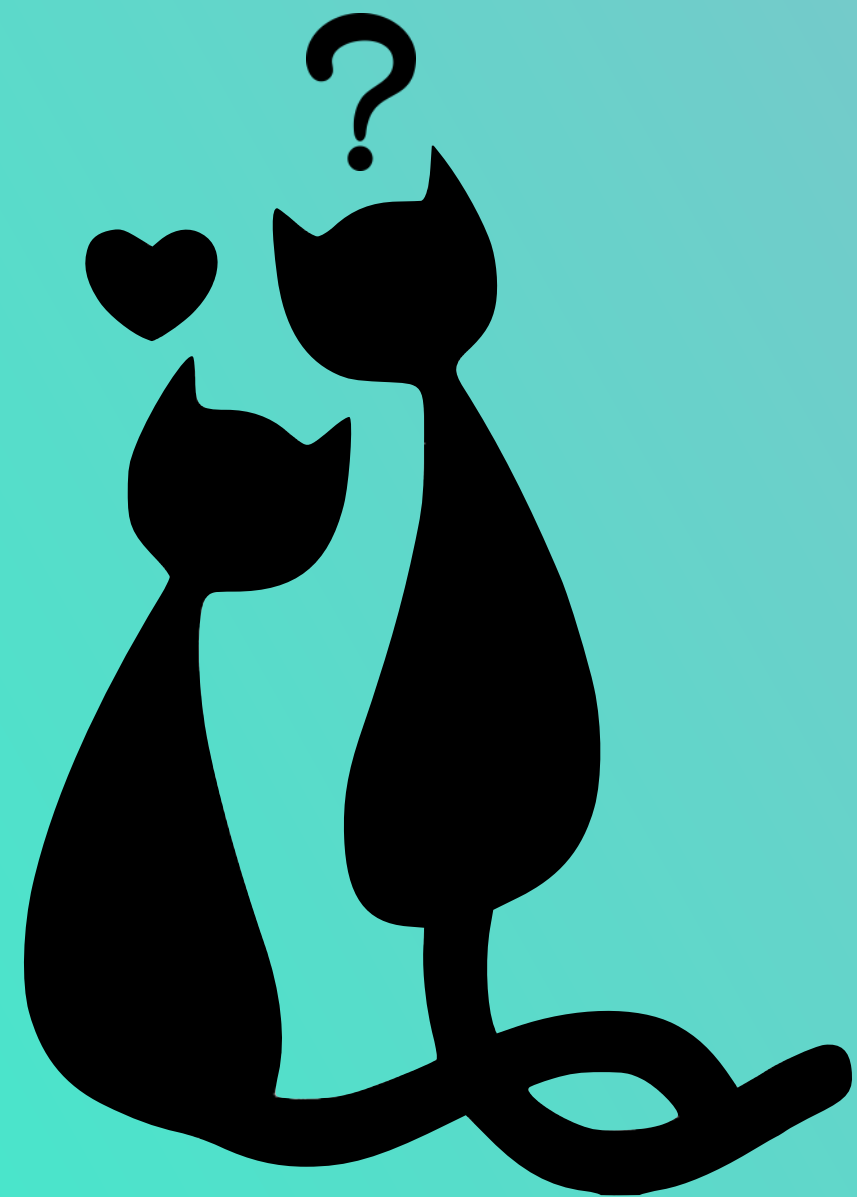

TEMAS

A LA MEDIDA

- Las **2das Oportunidades** (amor y redención)
- Mecenazgo y reflexión sobre los costos de **la salud, la educación, la cultura**
- Adopción, entrega responsable, vida en centro de menores, estigmas y oportunidades
 - Paternidad responsable e **identidad de género**
 - Diferencias **generacionales** en el amor



Referencias

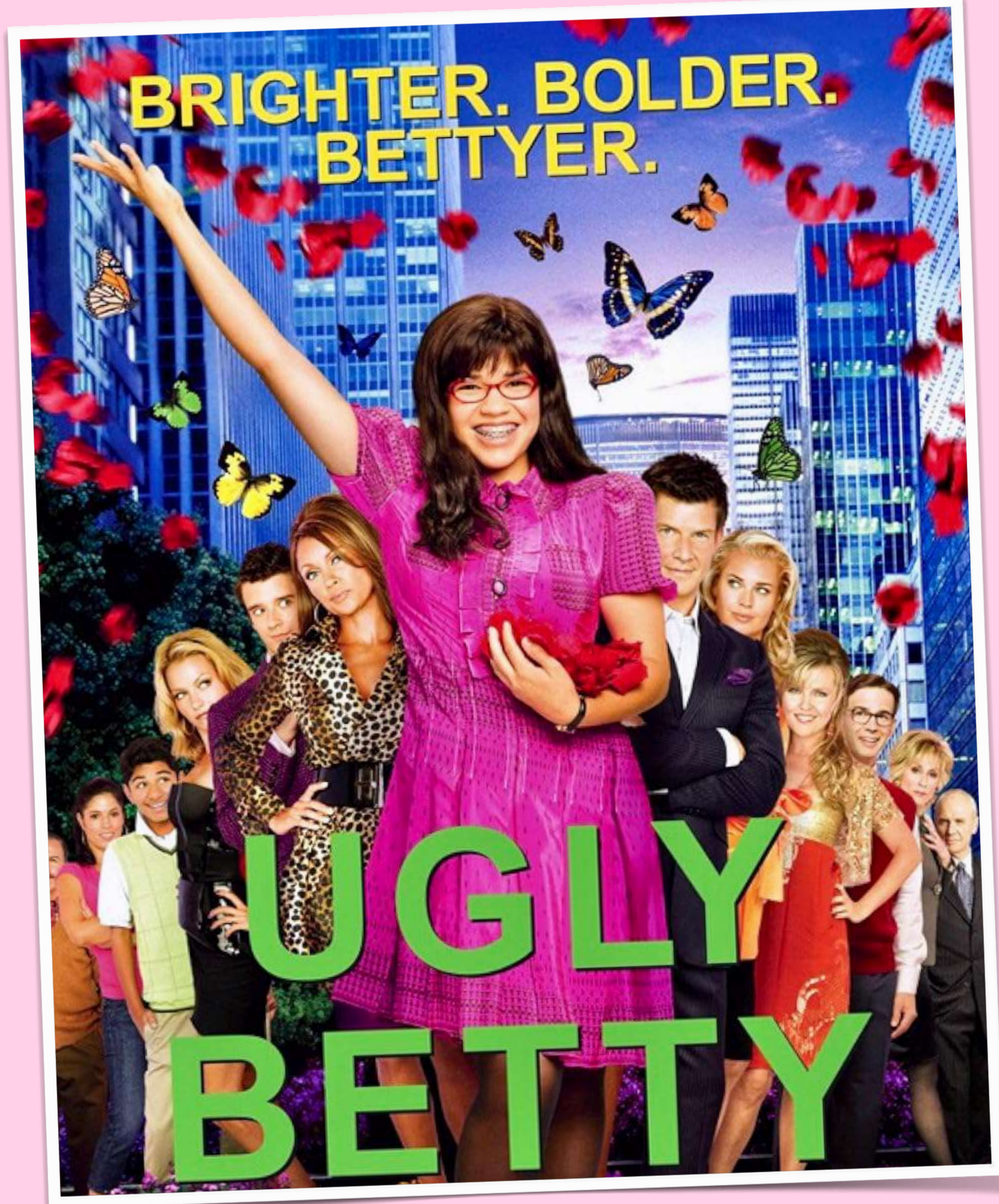

A LA MEDIDA

A LA MEDIDA

EQUIPO

Showrunner

JAIME E. MORALES

En Chile, ha formado parte de los equipos de guión de canal 13, tvn, mega, chv y ntv. Actualmente, colabora en una nueva producción para Televisa.



CLAUDIA VELAZCO

Guionista Mexicana de Cine y TV, con más de 25 años de experiencia, en creación y adaptación de series y telenovelas para Televisa.



Guionistas

SERGIO DIAZ

Inicia su carrera en Canal 13, ha participado como guionista para mega y ntv, ganador premio guión fondo cultura Chile 2022 por sitcom "Juan Pablo y yo" sobre adolescente transgénero



Producción

MARLENE VARGAS BREBES

Crew Freelancer para Netflix, paramount, mgn/amazon. Ha sido parte de los equipos financiero contables para películas como "Road house", "Lost City", "Finding Ohana", "Los 33", "Sin filtro", entre otras.



Mediataza Films & Morales
Entertainment

¡Gracias!
Nos enamoraremos pronto

CONTACTO
Marlene Vargas Brebes
marlene@mediatazafilms.com

A LA MEDIDA

